

Chile adicto

MEJORES
HOTELES
DE CHILE
2024-25



Chile adicto

DIRECTOR EDITORIAL
PATRICIO MIÑANO
DIRECTOR CHILEADICTO
RODRIGO GUENDELMAN
DISEÑO CLOSER PUBLISHING

CASA MOLLE ELQUI
CASA MOLLE LA PUNTILLA
TAWA REFUGIO PUELO
PATAGONIA CAMP
MARI MARI NATURE EXPERIENCE
EXPLORA RAPA NUI
AWA PUERTO VARAS
TERMAS DE CHILLAN
ANTUMALAL PUCON
ESTANCIA CERRO GUIDO
TAKA MATANZAS
AND BEYOND VIRA VIRA
EXPLORA ATACAMA
LAS MAJADAS DE PIRQUE
TERMAS DE PUYEHUE
NOI CASA ATACAMA
REMOTA PATAGONIA LODGE
CASA ZAPALLAR
EXPLORA TORRES DEL PAINE
NOI PUMA LODGE

JUNIO 2023 · 2000 EJEMPLARES
EDITADO Y PRODUCIDO POR
CLOSER PUBLISHING EN COLABORACION
CON SANTIAGOADICTO Y CHILEADICTO
WWW.CHILEADICTOHOTELES.CL
PATO@CLOSER.CL
WWW.CLOSER.CL/DECKMAGAZINE
[@SANTIAGOADICTO](https://www.instagram.com/SANTIAGOADICTO)
[@ADICTOACHILE](https://www.instagram.com/ADICTOACHILE)



WE CARE ■



CASA MOLLE ELQUI
UN VERDADERO EDEN EN EL VALLE

Embárcate en una experiencia mágica en CasaMolle, ubicado en el enigmático Valle del Elqui. Sumérgete en un mundo de encanto, donde cada momento es un deleite para los sentidos. Nuestras habitaciones te brindarán un refugio de paz, mientras que las impresionantes vistas panorámicas te dejarán sin aliento. Descubre el placer culinario de nuestra cocina, donde cada plato es una obra maestra gastronómica que combina sabores auténticos y frescos. Relájate en nuestra piscina rodeada de exuberantes jardines y déjate llevar por la serenidad del entorno.

En CasaMolle, no solo ofrecemos comodidad y belleza, sino también una conexión única con la energía cósmica del Valle del Elqui. Únete a nuestras excursiones astronómicas y maravíllate con el esplendor del cielo estrellado. Explora los viñedos cercanos y degusta el pisco, el elixir emblemático de la región. Bienvenido a CasaMolle, donde la magia y la sofisticación se fusionan en un entorno de ensueño. Permítenos cautivarte con nuestro servicio excepcional y atención personalizada. Aquí, los sueños se hacen realidad y los recuerdos se graban en el corazón. Descubre el encanto del Valle del Elqui en CasaMolle, tu destino inolvidable.
www.casamolle.cl @CASAMOLLE RESERVAS@CASAMOLLE.CL



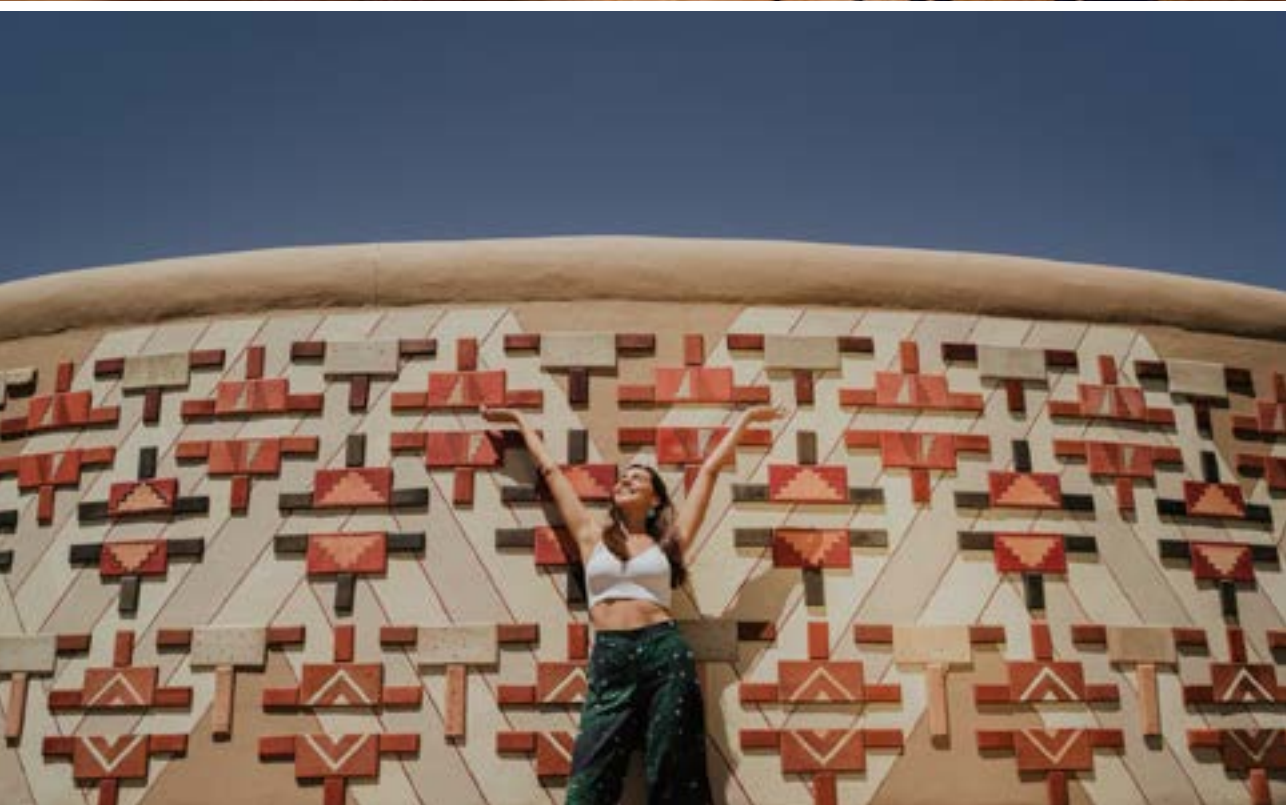







CASAMOLLE LA PUNTILLA
UN OASIS PRIVADO DE MAXIMO NIVEL

SITUADA EN EL CORAZÓN DE LA NATURALEZA, NUESTRA VILLA FORMA PARTE DE CASAMOLLE, OFRECIENDO UNA EXPERIENCIA DE CLASE MUNDIAL CON UN TOQUE DE INTIMIDAD Y EXCLUSIVIDAD. NUESTRA VILLA CUENTA CON CINCO HABITACIONES EN SUITE, DISEÑADAS PARA BRINDAR EL MÁXIMO CONFORT Y PRIVACIDAD DURANTE TU ESTADÍA. CADA HABITACIÓN ESTÁ COMPLETAMENTE EQUIPADA CON TODAS LAS COMODIDADES NECESARIAS, CREANDO UN AMBIENTE ACOGEDOR Y RELAJANTE. CON VISTAS PANORÁMICAS QUE TE DEJARÁN SIN ALIENTO Y UNA UBICACIÓN PRIVILEGIADA QUE TE CONECTA CON LA BELLEZA NATURAL QUE RODEA A LA BAHÍA GUANAQUEROS, TU ESCAPE PERFECTO TE ESPERA EN NUESTRA EXCLUSIVA VILLA DE CASAMOLLE. CON CAPACIDAD MÁXIMA PARA 14 PERSONAS, NUESTRA VILLA ES IDEAL PARA REUNIONES FAMILIARES, ESCAPADAS CON AMIGOS O EVENTOS ESPECIALES.

EN CASAMOLLE LA PUNTILLA, LA EXPERIENCIA CULINARIA ES TAN EXTRAORDINARIA COMO EL ENTORNO QUE LA RODEA. INSPIRADOS POR LA FILOSOFÍA CULINARIA DE CASAMOLLE, HEMOS ELEVADO LA EXCELENCIA GASTRONÓMICA A UN NIVEL SUPERIOR, TRANSFORMANDO CADA COMIDA EN UNA EXPERIENCIA INOLVIDABLE. NOS ENORGULLECE UTILIZAR INGREDIENTES FRESCOS Y LOCALES EN CADA PLATO QUE SERVIMOS. DESDE PESCADOS Y MARISCOS RECIÉN CAPTURADOS EN LAS AGUAS DE GUANAQUEROS HASTA PRODUCTOS ORGÁNICOS CULTIVADOS EN LOS CAMPOS CERCANOS, CADA INGREDIENTE ES SELECCIONADO CON CUIDADO PARA GARANTIZAR CALIDAD Y SABOR EXCEPCIONALES EN CADA BOCADO. EN NUESTRA VILLA, EL SERVICIO SUPERA TUS EXPECTATIVAS. NUESTRO EQUIPO DEDICADO ESTARÁ A TU DISPOSICIÓN EN TODO MOMENTO PARA ASEGURARSE DE QUE TU ESTADÍA SEA PERFECTA EN CADA DETALLE. DESDE LA PLANIFICACIÓN DE ACTIVIDADES HASTA LA ORGANIZACIÓN DE EXCURSIONES LOCALES, ESTAMOS AQUÍ PARA HACER QUE TUS VACACIONES SEAN INOLVIDABLES.
WWW.CASAMOLLE.CL @CASAMOLLE RESERVAS@CASAMOLLE.CL









TAWA REFUGIO DEL PUELO EXPLORA EL PUELO PROFUNDO

LAS AGUAS TURQUESAS DEL RÍO PUELO DAN FORMA A UNA DE LAS CUENCAS MÁS ESPECTACULARES DEL SUR DE CHILE. LAGOS, BOSQUES Y MONTAÑAS SE UNEN PARA FORMAR UN TERRITORIO VIRGEN Y SALVAJE: LA PUERTA DE ENTRADA A LA PATAGONIA. UN LUGAR PARA SOÑAR; PARA PLANIFICAR AVENTURAS; EXPLORAR; COMPARTIR, Y FINALMENTE, DESCANSAR Y DISFRUTAR DE LA SIMPLICIDAD, ELEGANCIA Y CALIDEZ QUE SOLO LA NATURALEZA NOS PUEDE ENTREGAR. CADA UNA DE LAS 8 HABITACIONES DE NUESTRO HOTEL BOUTIQUE DE AVENTURA ES UN REFUGIO DE TRANQUILIDAD PARA CONECTAR CON LA NATURALEZA Y DISFRUTAR DE LA MAGIA DE UN ENTORNO ÚNICO. EL CALOR DE LA MADERA, LA SIMPLICIDAD EN EL DISEÑO Y LA AMPLITUD DE LOS ESPACIOS SE PROYECTA AL EXTERIOR CON UNA VISTA PRIVILEGIADA SOBRE EL RÍO PUELO Y LOS BOSQUES Y MONTAÑAS QUE LO RODEAN.

A SU VEZ, EL GRAN REFUGIO EN FORMA DE CASA A ES EL CORAZÓN DEL TAWA. ES EN ESTE LUGAR DESDE DONDE PLANIFICAMOS LAS EXPLORACIONES, Y TAMBIÉN EL ESPACIO DONDE COMPARTIMOS NUESTRAS EXPERIENCIAS AL CERRAR EL DÍA, TODO ACOMPAÑADO DE UNA CARTA NOBLE Y CÁLIDA, INSPIRADA EN NUESTRO SUR. SE TRATA DE UNA COCINA RÚSTICA, SENCILLA Y BIEN HECHA, QUE REALZA ELEMENTOS CHILENOS Y ESPECIALMENTE DE NUESTRA REGIÓN, CONGREGANDO E INVITANDO A COMPARTIR DE UNA BUENA COMIDA Y CONVERSACIÓN EN TORNO A LA MESA. CADA EXPLORACIÓN ESTÁ CUIDADOSAMENTE DISEÑADA PARA SORPRENDER Y MARAVILLAR AL MISMO TIEMPO QUE ES FLEXIBLE PARA ADAPTARSE A CADA VIAJERO: EL TIPO DE ACTIVIDAD, EL NIVEL DE DIFICULTAD Y LA DURACIÓN SON PERSONALIZADOS. EL OBJETIVO ES DESCUBRIR ESTE LUGAR MÁGICO DE UNA MANERA QUE PROBABLEMENTE NUNCA IMAGINARON. LOS PROGRAMAS SIEMPRE SE OPERAN LOCALMENTE PARA RESPETAR Y VALORAR EL PATRIMONIO NATURAL Y HUMANO DE LOS LUGARES QUE EXPLORAMOS.



WWW.TAWAREFUGIO.CL @TAWAREFUGIO TAWA@TAWAREFUGIO.CL

ARQUITECTO: ANTONIA PELLEGRINI
FOTÓGRAFOS: NICOLÁS GILDEMEISTER @NGBPHOTO - IAN GILDEMEISTER @IANGILDEMEISTER











PATAGONIA CAMP

EL VERDADERO LUJO EN TORRES DEL PAINE

UBICADO EN LOS IMPRESIONANTES PAISAJES DE LA PATAGONIA CHILENA, EL HOTEL PATAGONIA CAMP OFRECE A LOS VIAJEROS UN REFUGIO INIGUALABLE CERCANO AL PARQUE NACIONAL TORRES DEL PAINE. LOS HUÉSPEDES DISFRUTAN DE VISTAS PANORÁMICAS A MONTAÑAS ICÓNICAS, LAGOS CRISTALINOS Y BOSQUES FRONDOSOS DESDE LOS 23 YURTS DE LUJO, QUE COMBINAN EL CONFORT MODERNO CON LA INTEGRACIÓN EN EL ENTORNO NATURAL. COMPROMETIDO CON LA SOSTENIBILIDAD, EL HOTEL IMPLEMENTA OPERACIONES DE MÍNIMO IMPACTO, COMPOSTAJE Y PROGRAMAS DE RECICLAJE PARA MINIMIZAR SU HUELLA AMBIENTAL. EL ENTORNO DEL HOTEL ALBERGA UNA VARIADA FAUNA Y FLORA. DESDE SUS TERRAZAS PRIVADAS, LOS HUÉSPEDES PUEDEN ADMIRAR EL CIELO ESTRELLADO Y OBSERVAR FAUNA LOCAL COMO CARPINTEROS Y ZORROS.

SU OFERTA CULINARIA CELEBRA LOS SABORES DE LA REGIÓN, UTILIZANDO INGREDIENTES LOCALES COMO CORDERO, PESCADO FRESCO Y HIERBAS NATIVAS EN SU ACOGEDOR RESTAURANTE. ADEMÁS, OFRECE EXPERIENCIAS DE RELAJACIÓN COMO JACUZZI AL AIRE LIBRE EN ALGUNOS YURTS Y TERAPIA DE BOSQUE, PERMITIENDO A LOS VIAJEROS SUMERGIRSE AÚN MÁS EN LA NATURALEZA PRÍSTINA DE LA PATAGONIA. EL HOTEL CUENTA CON UN PROGRAMA ALL INCLUSIVE QUE INCLUYE:

- ALOJAMIENTO EN YURT DELUXE, YURT DELUXE JACUZZI, YURT SUITE O YURT FAMILIAR
- TRASLADOS REGULARES DESDE/HASTA PUERTO NATALES, PUNTA ARENAS O CERRO CASTILLO
- PENSIÓN COMPLETA (DESAYUNO BUFFET, ALMUERZO O BOX LUNCH, MENÚ CENA) + BAR ABIERTO
- EXCURSIONES GUIADAS DE NUESTRO CATÁLOGO
- ENTRADAS AL PARQUE NACIONAL TORRES DEL PAINE
- GUÍAS BILINGÜES ESPAÑOL/ INGLÉS.

WWW.PATAGONIACAMP.COM











MARI MARI NATURAL RESERVE EXPERIENCE THE LUXURY OF WILD IN NORTH PATAGONIA

LOCATED ON THE COAST OF CHILEAN PATAGONIA, MARI MARI NATURAL RESERVE EXPERIENCE IS SOUTH AMERICA'S PREMIER LUXURY ECO RESORT. A NATURAL PARADISE WITH EXPLORATIONS ON LAND, AT SEA, OR IN THE AIR, AND THE CREATURE COMFORTS EXPECTED OF A FIVE-STAR RESORT. THE ACTIVITIES FOCUS ON NATURE, ADVENTURE, AND ANCESTRAL CULTURES, WHILE OUR SIX PRIVATE OCEANFRONT VILLAS BLEND SEAMLESSLY WITH THE PRISTINE NATURAL SETTING. WITH 9,000 ACRES OF LUSH TERRAIN, EXQUISITE CUISINE, MYRIAD SPA SERVICES, FACILITIES FOR CORPORATE RETREATS, BESPOKE EXPERIENCES, AND A CULINARY EXPERIENCE THAT CELEBRATES LOCAL INGREDIENTS, MARI MARI IS TAKING THE LUXURY PATAGONIA EXPERIENCE TO A WHOLE NEW LEVEL.
WWW.HOTELMARIMARI.COM











EXPLORA RAPANUI ENTRE PLAYAS Y VOLCANES

UBICADA EN EL CORAZÓN DEL OCEANO PACÍFICO, RAPA NUI, ES UNA PEQUEÑA ISLA RODEADA DE PLAYAS, VOLCANES INACTIVOS Y UN SISTEMA FASCINANTE DE CUEVAS VOLCÁNICAS QUE HACEN DE ESTE LUGAR UN DESTINO QUE MERECE SER EXPLORADO. SUS HABITANTES Y LAS GIGANTESCAS ESTATUAS DE PIEDRA CONOCIDAS COMO MOÁI HACEN DE ESTE TERRITORIO UN LUGAR ÚNICO Y AUTÉNTICO. UN DESTINO IMPERDIBLE PARA LOS AMANTES DE LA HISTORIA Y LA ARQUEOLOGÍA. NUESTRO LODGE SITUADO EN LA LOCALIDAD DE TE MIRO O'ONE, TIENE UNA UBICACIÓN PRIVILEGIADA DENTRO DE LA ISLA, RODEADO DE ÁRBOLES, Y EXTENSAS PRADERAS CON VISTA AL MAR, ES UN LUGAR PERFECTO PARA DISFRUTAR DESPUÉS DE NUESTRAS EXPLORACIONES.

WWW.EXPLORA.COM

[@EXPLORATRAVEL](https://www.instagram.com/exploratravel)





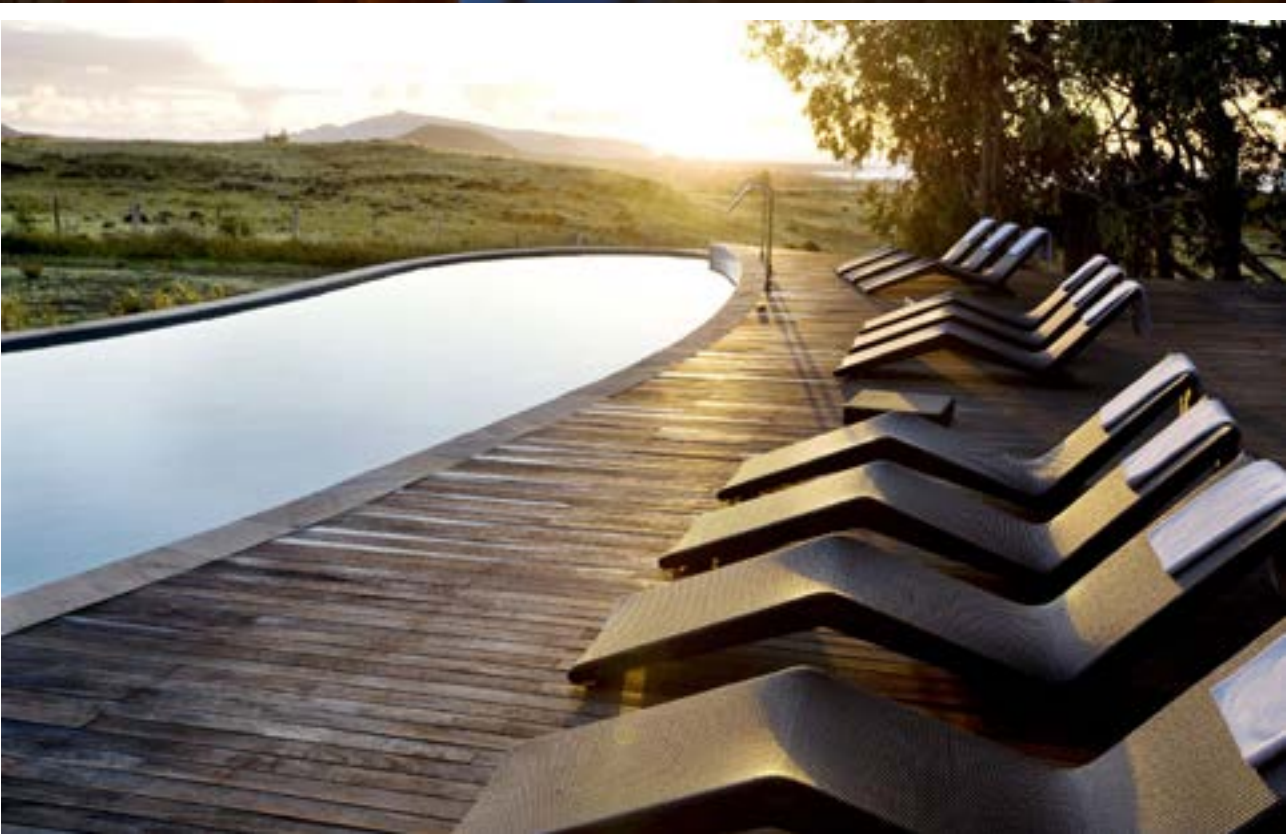





AWA PUERTO VARAS MAXIMO LUJO Y COMODIDAD EN EL SUR

AWA ES UN HOTEL DE LUJO DE 25 HABITACIONES UBICADO AL NORTE DE LA PATAGONIA, RODEADO DE PARQUES NACIONALES, RÍOS Y VOLCANES, A ORILLAS DEL LAGO LLANQUIHUE, A 20 MINUTOS DE PUERTO VARAS Y A MENOS DE UNA HORA DEL AEROPUERTO DE PUERTO MONTT. SOMOS EL PUNTO DE PARTIDA PARA EXPLORAR LA PATAGONIA NORTE.

TODAS LAS HABITACIONES DEL HOTEL TIENEN VISTAS INCREÍBLES AL LAGO Y AL VOLCÁN OSORNO. LA ARQUITECTURA ES UNO DE LOS ELEMENTOS MÁS IMPORTANTES DEL HOTEL, YA QUE LOS DUEÑOS SON ARQUITECTOS. SE TRATA DE CONTRASTES QUE CONVIVEN ARMONIOSAMENTE, ES UNA CONVERSACIÓN ENTRE LO MODERNO Y RUPTURISTA, CON LO TRADICIONAL Y AUTÉNTICO DE LA ZONA. EL HOTEL ADEMÁS CUENTA CON UNA PLAYA PRIVADA; SPA EQUIPADO CON PISCINA DE NADO, DE HIDROMASAJES, SAUNA, BAÑO DE VAPOR Y SALA DE TERAPIAS; RESTAURANT Y BAR ENFOCADO EN LOS PRODUCTOS DE REGIÓN Y LA COSECHA DE NUESTRA HUERTA.

LA ESTADÍA DE CADA HUÉSPED SE ARMA A LA MEDIDA, INCLUSO DESDE ANTES DE SU LLEGADA. INCLUSO, TIENES LA POSIBILIDAD DE CONTAR CON UN GUÍA PRIVADO A TU SERVICIO. CON ÉL O ELLA, PUEDES ARMAR UNA SERIE DE EXPERIENCIAS MEMORABLES, COMO EXCURSIONES OUTDOOR, CULTURALES, GASTRONÓMICAS Y VUELOS DE HELICÓPTERO E HIDROAVIÓN. HAY QUE RECORDAR QUE TANTO CHILE, COMO PUERTO VARAS, SE CARACTERIZAN POR SER UN DESTINO INTERNACIONAL DE TURISMO DE AVENTURAS Y EXPERIENCIAS. FUIMOS EL PRIMER HOTEL EN SER EMPRESA B DE CHILE, Y UNO DE LOS PRIMEROS DEL MUNDO. ESTAMOS COMPROMETIDOS CON LA REDUCCIÓN DE EMISIONES, POR ESO OFRECEMOS UNA SELECCIÓN DE EXCURSIONES PRIVADAS CON LA MEJOR FLOTA DE BICICLETAS ELÉCTRICAS DE CHILE. CONTAMOS CON FUERTES POLÍTICAS AMBIENTALES Y TRABAJAMOS ACTIVAMENTE CON LA COMUNIDAD. ESTAMOS CONVENCIDOS DE QUE EL DESARROLLO SOLO SE CONSIGUE CUANDO PONEMOS EN EL MISMO LUGAR LOS INTERESES ECONÓMICOS, CON LOS DE LA COMUNIDAD Y EL MEDIO AMBIENTE. WWW.HOTELAWA.CL



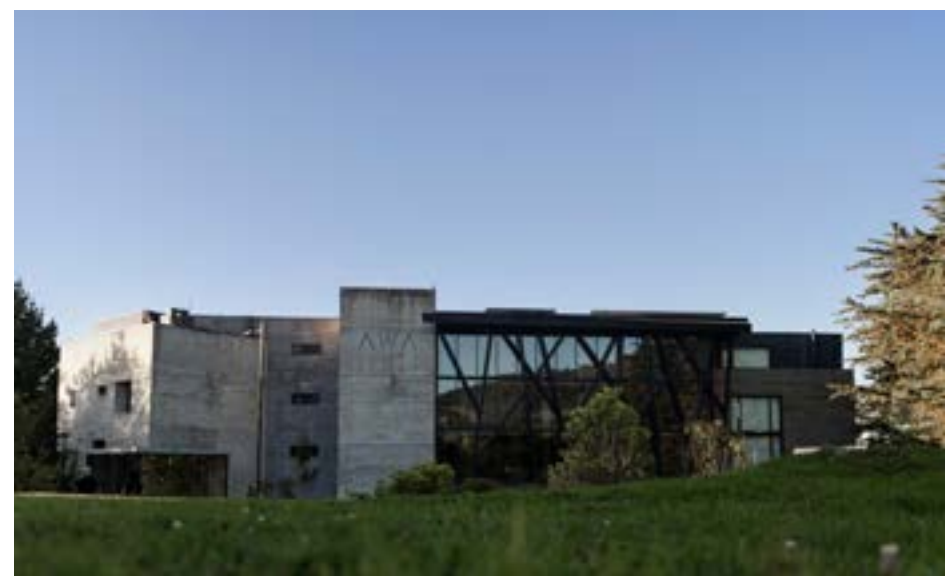









HOTEL TERMAS DE CHILLÁN

LA MAGIA DE LA MONTAÑA EN INVIERNO Y VERANO

EL HOTEL TERMAS CHILLÁN SE ENCUENTRA UBICADO EN LA CORDILLERA DE LA REGIÓN DE ÑUBLE, A POCO MÁS DE 5 HORAS EN AUTO DESDE SANTIAGO. EL EMBLEMÁTICO HOTEL FUE RENOVADO COMPLETAMENTE EN 2019, SU DISEÑO SE INSPIRÓ EN LA IMPONENTE NATURALEZA QUE LO RODEA, DONDE DESTACAN LA MADERA, LA PIEDRA Y TAMBIÉN EL COBRE, EL CONJUNTO TRANSFORMÓ AL HOTEL TERMAS CHILLÁN EN UN LUGAR ACOGEDOR, FAMILIAR Y MODERNO, Y CON UNA CLARA IDENTIDAD CHILENA. EN CUANTO A LA ENTRETENCIÓN, DESTACA SU SPA DE 2 MIL M²; SU PISCINA TEMPERADA; TERAPIAS DE RELAJACIÓN; UN RESTAURANTE DE PRIMER NIVEL; UN BAR INTERNACIONAL Y UN CENTRO DE CONVENCIONES CON AMPLIAS CAPACIDADES, ENTRE VARIOS OTROS SERVICIOS. QUIENES LO VISITEN EN INVIERNO PODRÁN DISFRUTAR DE UNA DE LAS TEMPORADAS DE NIEVE MÁS LARGAS DEL PAÍS, EN LA QUE EL SKI Y SNOWBOARD SON LOS PROTAGONISTAS. EN VERANO, SE PUEDE DISFRUTAR DE CAMINATAS POR HERMOSOS BOSQUES, CIRCUITOS DE ARBORISMO, CABALGATAS O VISITAR LAS VIÑAS ANCESTRALES DEL VALLE DEL ITATA, Y PARA LOS QUE BUSQUEN MÁS ADRENALINA PUEDEN HACER DESCENSO EN BICICLETA POR EL RECONOCIDO BIKE PARK DEL VOLCÁN CHILLÁN. WWW.TERMASCHILLAN.CL



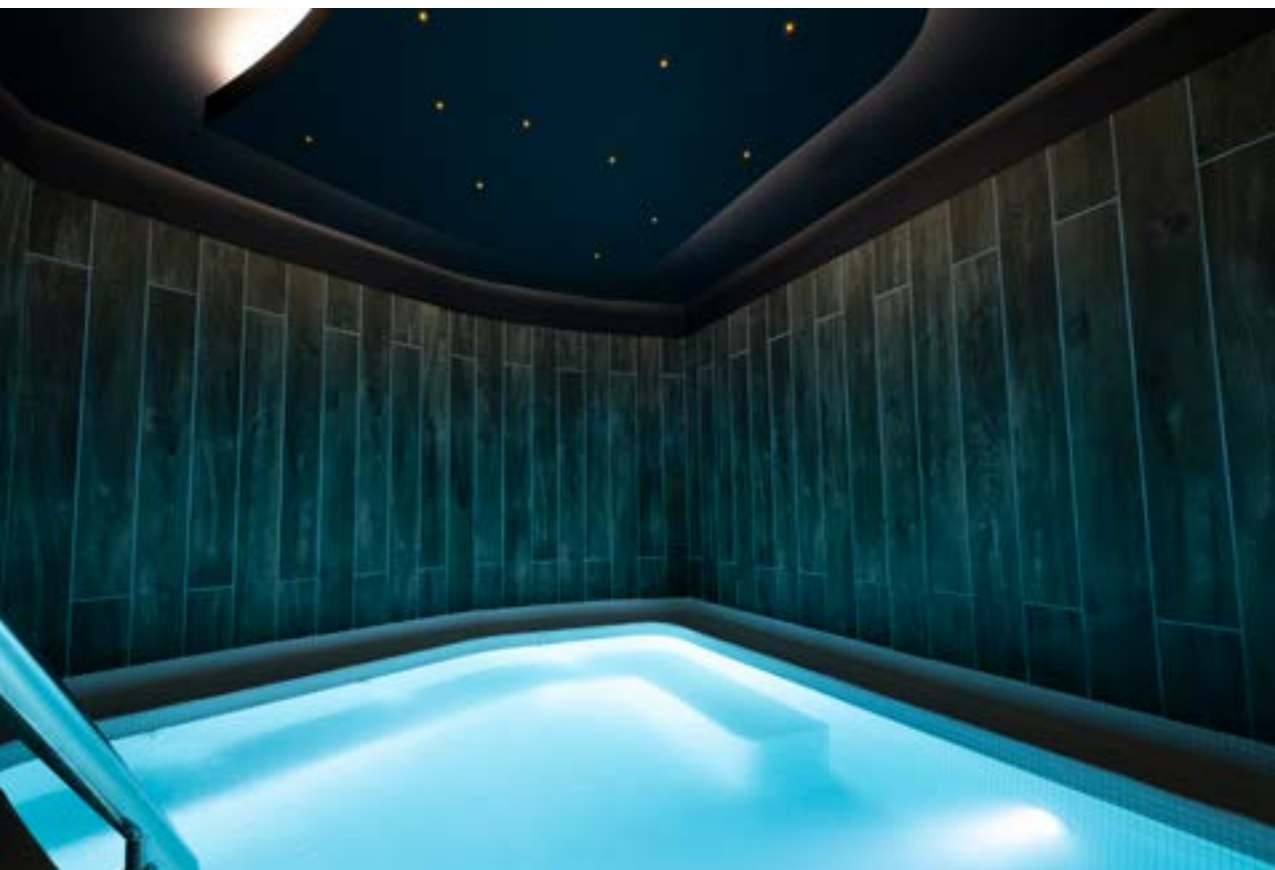







ANTUMALAL · PUCÓN EL HOTEL DISTINGUIDO

DENTRO LA AMPLIA OFERTA DE HOTELERÍA DE LA REGIÓN DE LA ARAUCANÍA CHILENA, DESTACA COMO PIONERO EL HOTEL ANTUMALAL, QUE CON MÁS DE 7 DÉCADAS DE HISTORIA Y ESTILO, REPRESENTA UN TRIBUTO HOTELERO PARA CHILE Y LA ZONA DE PUCÓN, Y NUEVAMENTE HA SIDO DISTINGUIDO EN LAS PREMIACIONES DE TRAVELLER'S CHOICE DE TRIPADVISOR, DONDE DESTACA ENTRE LOS 25 HOTELES PEQUEÑOS MÁS POPULARES DE CHILE. ENTRE LAS OPINIONES DE SUS AGRADECIDOS VISITANTES DESTACAN EL SERVICIO, LA ARQUITECTURA, SU GASTRONOMÍA, Y MARAVILLOSO ENTORNO.

CONSTRUIDO EN LOS AÑOS 40, ANTUMALAL SIGUE CAUTIVANDO A SUS HUÉSPEDES Y OFRECIÉNDOLES UN SERVICIO PERSONALIZADO, ALTA GASTRONOMÍA Y SPA ANTUMACO; UN LUGAR DE DESCANSO Y PLACER, DONDE SE RESPIRA PAZ, SIMPLEZA Y ELEGANCIA. CON LA MAYOR CANTIDAD DE ÁREAS SILVESTRES PROTEGIDAS DEL PAÍS (13) Y ABUNDANCIA DE PAISAJES QUE REGOCIJAN EL ALMA, ES UN DESTINO IDEAL PARA COMBINAR LA EXPERIENCIA CONFORTABLE DE UN BUEN HOTEL, COMO PASEOS A LOS ALREDEDORES O AVENTURA DEPORTIVA AL AIRE LIBRE. HOTEL ANTUMALAL POSEE UN HERMOSO PARQUE DE 5 HECTÁREAS, CON SENDEROS PARA RECORRER EN CAMINATAS QUE RELAJAN Y CONECTAN CON LA NATURALEZA; COMO EL ESCENARIO IDEAL PARA QUIENES DISFRUTAN DE UN ESTILO DE VIDA SALUDABLE Y DEL BUEN VIVIR.
WWW.ANTUMALAL.COM











HOTEL ESTANCIA CERRO GUIDO EL VERDADERO ESPÍRITU DE LA PATAGONIA

ESTANCIA CERRO GUIDO ES LA ESTANCIA ACTIVA MÁS GRANDE DE LA PATAGONIA CHILENA CON MÁS DE 100.000 HECTÁREAS. ESTÁ SITUADA EN LA COMUNA DE TORRES DEL PAINE Y DESDE SU UBICACIÓN ES POSIBLE ADMIRAR LAS ESPECTACULARES VISTAS AL MACIZO DEL PAINE, A LA SIERRA BAGUALES Y A LA VASTA PAMPA PATAGÓNICA. EL HOTEL CUENTA CON 15 HABITACIONES CLÁSICAS FINAMENTE DECORADAS CON DETALLES QUE TE TRANSPORTARÁN EN EL TIEMPO. EL RESTAURANTE DE LA ESTANCIA OFRECE LO MEJOR DE LOS SABORES LOCALES UTILIZANDO SÓLO PRODUCTOS ORGÁNICOS DE LA HUERTA. DENTRO DE LAS ACTIVIDADES, CONTAMOS CON EXCURSIONES DENTRO DE LA ESTANCIA Y SUS ALREDEDORES, COMO EL PARQUE NACIONAL TORRES DEL PAINE Y ADEMÁS CONTAMOS CON ACTIVIDADES QUE TE PERMITIRÁN CONOCER PROFUNDAMENTE LA CULTURA LOCAL: VISITAR EL GALPÓN DE ESQUILA Y OBSERVAR EL ARREO DE OVEJAS. TAMBIÉN LA ESTANCIA TIENE UN GRAN PROYECTO DE CONSERVACIÓN CON PUMAS PIONERO EN LA PATAGONIA. AL HOSPEDARSE EN EL HOTEL, UN PORCENTAJE DE LA ESTADÍA SERÁ DONADO A LA FUNDACIÓN CERRO GUIDO CONSERVACIÓN.

EL HOTEL CUENTA CON UN PROGRAMA ALL INCLUSIVE QUE INCLUYE:

- ALOJAMIENTO EN HABITACIÓN CLASSIC ROOM.
- EXCURSIONES DENTRO DE LA ESTANCIA Y EN PARQUE NACIONAL TORRES DEL PAINE.
- TRASLADOS REGULARES DESDE / HASTA PUNTA ARENAS, PUERTO NATALES O CERRO CASTILLO.
- ENTRADAS AL PARQUE NACIONAL TORRES DEL PAINE.
- PENSIÓN COMPLETA (DESAYUNO BUFFET, ALMUERZO O BOX LUNCH Y CENA MENÚ DE 3 TIEMPOS).
- GUÍAS BILINGÜES ESPAÑOL/ INGLÉS.
- BAR ABIERTO EN VINOS DE LA CASA Y LICORES ESTÁNDAR.
- WWW.ESTANCIACERROGUIDO.COM









TAKA MATANZAS LA NUEVA JOYA DEL CENTRO/SUR DE CHILE

DESCUBRE LA EXPERIENCIA TAKA EN EL ICÓNICO HOTEL DE MATANZAS, UN PARAÍSO DE 5 ESTRELLAS UBICADO EN LA REGIÓN DEL LIBERTADOR BERNARDO O'HIGGINS. RECONOCIDO EN EL 2023 POR AMERICAN EXPRESS COMO UNO DE LOS "11 MEJORES NUEVOS HOTELES BOUTIQUE DEL MUNDO".

TAKA REDEFINE LA HOTELERÍA EN CHILE.

VEN A VIVIR TAKA EN NUESTRAS 20 ACOGEDORAS HABITACIONES Y 1 LOFT FAMILIAR. DISFRUTA DE NUESTRA AMPLIA GAMA DE SERVICIOS, INCLUYENDO UN RESTAURANTE GOURMET, HUERTA, UN SPA CON TRATAMIENTOS DE MASAJE, UN ANFITEATRO PERFECTO PARA MATRIMONIOS Y EVENTOS CORPORATIVOS, SALONES DE EVENTOS, UNA SALA DE JUEGOS, DOS PISCINAS CON BAR, GIMNASIO, UN HOT TUB BAJO LAS ESTRELLAS, UNA BIBLIOTECA ACOGEDORA, AJEDREZ Y DAMAS GIGANTES, Y UNA CANCHA DE BEACH VOLLEY. ENVUELTO EN LA SERENIDAD DEL CAMPO, EL ENCANTO DEL BOSQUE Y LA MAJESTUOSIDAD DEL MAR, HOTEL TAKA MATANZAS OFRECE UNA EXPERIENCIA ÚNICA Y SOFISTICADA. UN NUEVO CONCEPTO DE HOTELERÍA EN CHILE. WWW.TAKA.CL

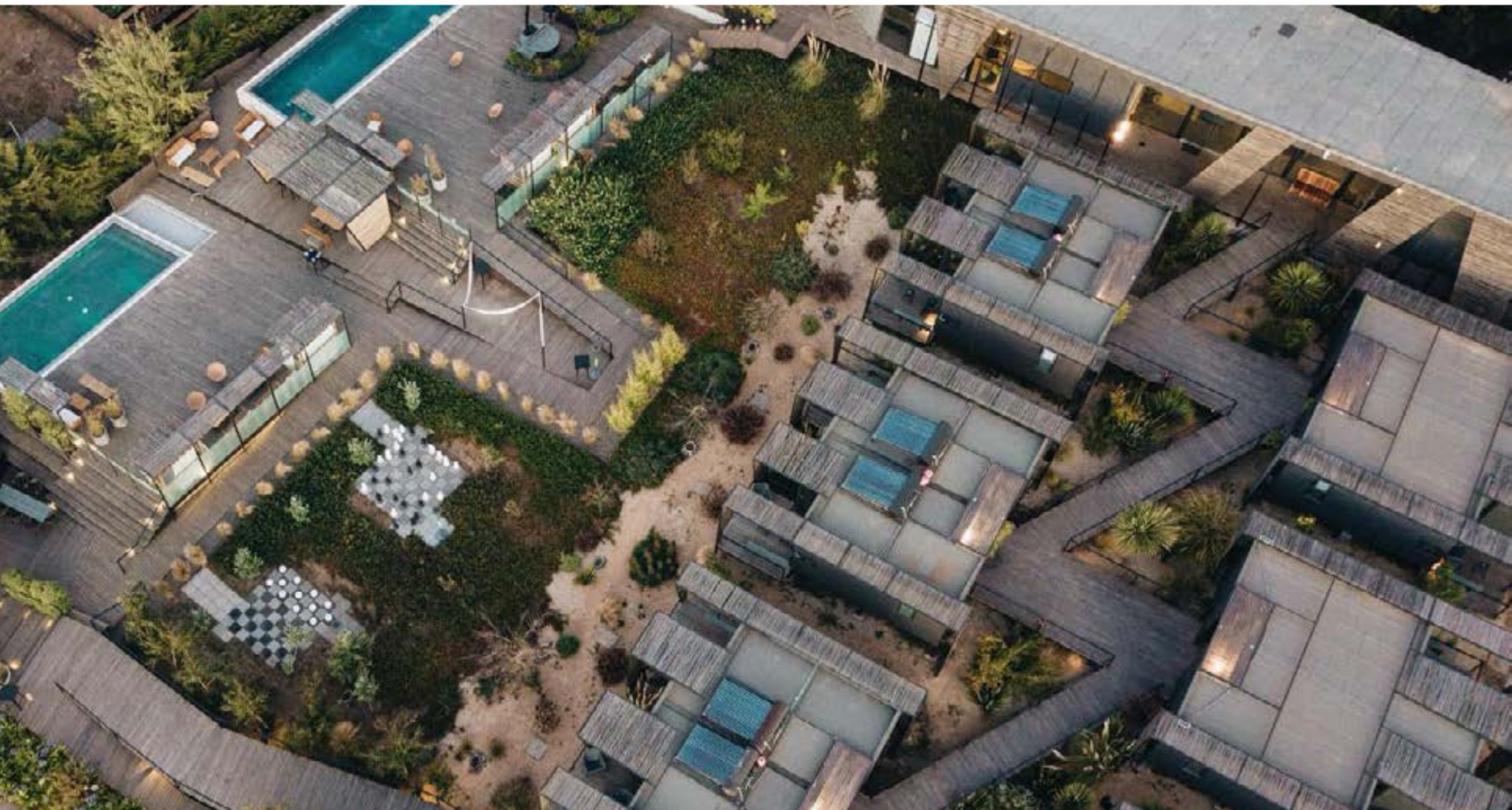











AND BEYOND VIRA VIRA EL CIELO ESTA EN PUCÓN

ANDBEYOND VIRA VIRA SE ENCUENTRA EN UNA HERMOSA UBICACIÓN CERCA DE PUCÓN, EN LA REGIÓN DE LOS LAGOS. EN UN PARQUE NATIVO DE 22 HA A LO LARGO DE LAS ORILLAS DEL RÍO LIUCURA Y SE EMPLAZA EN UN VERDADERO OASIS DE PAZ Y RECREACIÓN. OFRECE UNA GRAN VARIEDAD DE EXCURSIONES Y ACTIVIDADES COMO TREKKING, CABALGATAS, FLOATING, RAFTING, KAYAKING, BICICLETAS, PESCA, ACTIVIDADES EN LA NIEVE Y POR SUPUESTO, ASCENSIÓN AL VOLCÁN VILLARRICA. LA MAYORÍA DE LAS EXCURSIONES COMIENZAN EN NUESTRA PLAYA EN EL RÍO LIUCURA O EN ALGUNO DE LOS PARQUES NACIONALES.

ADEMÁS DE TODAS ESTAS ACTIVIDADES, TAMBIÉN SE PUEDE ELEGIR SIMPLEMENTE RELAJARSE FRENTE A LAS ORILLAS DEL LIUCURA O DISFRUTAR DE LOS HOT TUBS JUNTO RÍO. EL HOTEL CUENTA CON UNA GRAN GRANJA ORGÁNICA, QUESERÍA Y LECHERÍA, CON EL OBJETIVO DE PROVEER ALIMENTOS FRESCOS, SALUDABLES Y DELICIOSOS PARA LOS HUÉSPEDES. CADA DÍA, EL CHEF PREPARA UN EXQUISITO MENÚ. SU RESTAURANT GOURMET RELAIS & CHÂTEAUX INCLUYE UNA FINA Y EXCLUSIVA SELECCIÓN DE VINOS DE TODOS LOS VALLES DE CHILE. WWW.ANDBEYOND.COM











EXPLORA ATACAMA UN OASIS EN MEDIO DEL DESIERTO

EL IMPRESIONANTE DESIERTO DE ATACAMA, UBICADO EN EL NORTE DE CHILE, ES UN LUGAR DE ASOMBROSA BELLEZA Y CONTRASTES CAUTIVADORES. ESTE ENTORNO DESÉRTICO ES FAMOSO POR SER UNO DE LOS LUGARES MÁS SECOS DEL MUNDO. SIN EMBARGO, SU APARENTE ARIDEZ ESCONDE UNA SORPRENDENTE DIVERSIDAD DE PAISAJES Y BIODIVERSIDAD.

NUESTRO LODGE EN SAN PEDRO DE ATACAMA ESTÁ UBICADO EN UN ANTIGUO PREDIO ATACAMEÑO CONOCIDO COMO EL AYLLU DE LARACHE, UN AUTÉNTICO OASIS EN MEDIO DEL DESIERTO. RODEADO DE ALGUNOS DE LOS ESCENARIOS MÁS ASOMBROSOS DE LA REGIÓN: DESDE CIELOS ESTRELLADOS HASTA SALARES, IMPONENTES VOLCANES, GÉISERES, AGUAS TERMALES E INTERMINABLES DUNAS.

WWW.EXPLORA.COM

[@EXPLORATRAVEL](https://www.instagram.com/exploratravel)





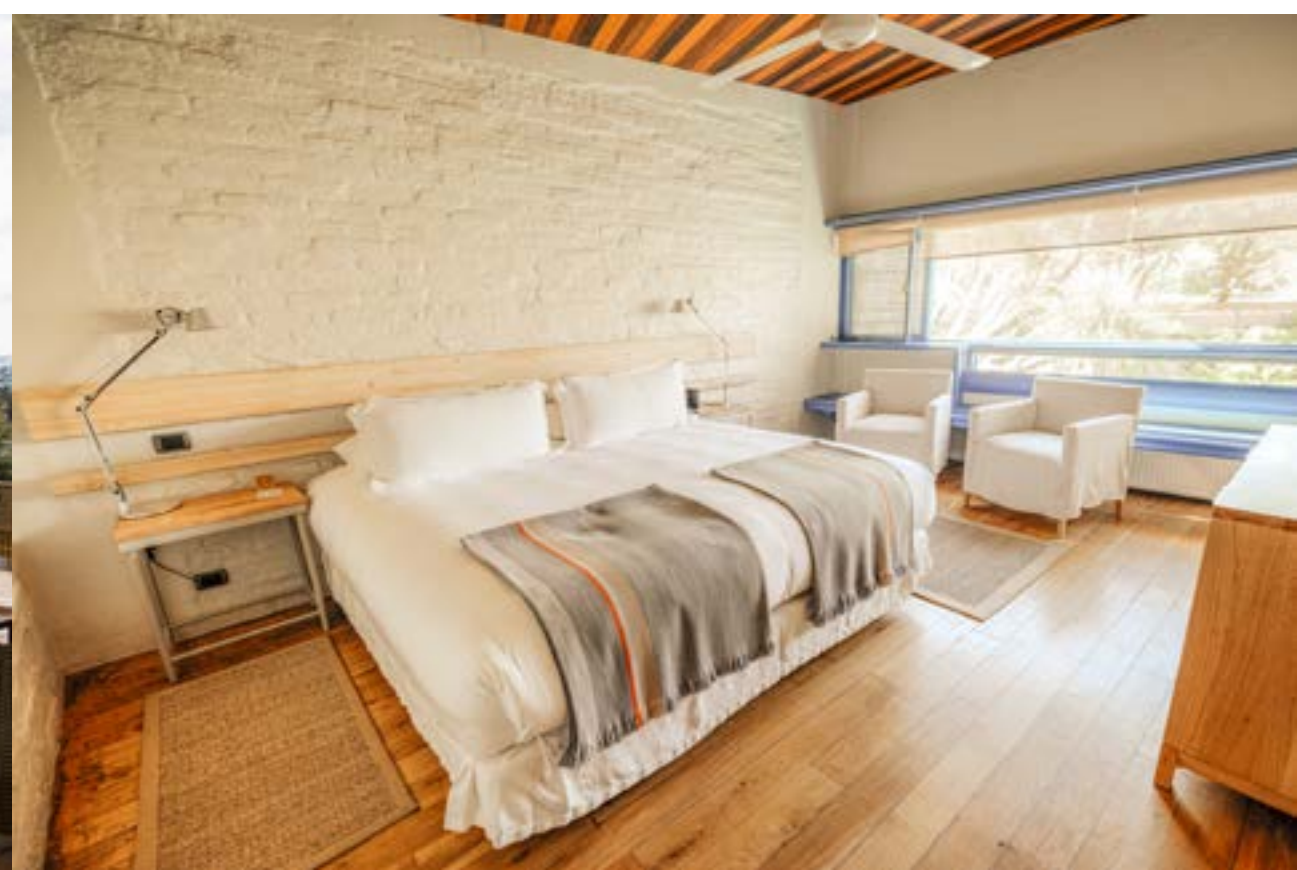



HOTEL LAS MAJADAS EXPERIENCIAS, DESCANSO E INSPIRACIÓN

EN EL VALLE DEL MAIPO SE ENCUENTRA HOTEL LAS MAJADAS, A SOLO 50 MINUTOS DE SANTIAGO Y 40 MINUTOS DESDE EL AEROPUERTO NUEVO PUDAHUEL. CON UN PALACIO QUE DATA DE PRINCIPIOS DEL SIGLO XX, SE HA CONVERTIDO EN UN VERDADERO ÍCONO DEL MAIPO, AL POTENCIAR EL TURISMO, LA GASTRONOMÍA Y LOS PAISAJES DE LA ZONA ENTRE LOS QUE BUSCAN ESCAPAR DE LA CIUDAD.

LAS MAJADAS ES UN ESPACIO ÚNICO EN LA REGIÓN METROPOLITANA, AL CONTAR CON UN PARQUE CENTENARIO QUE EVOCA PAZ Y TRANQUILIDAD. ADEMÁS, CUENTA CON MÁS DE MIL ÁRBOLES PERENNES COMO ARAUCARIAS, PEUMOS, SEQUOIAS Y CIPRESES, QUE CAMBIAN DE COLOR CON LAS ESTACIONES DEL AÑO, LO QUE LO CONVIERTE EN UN LUGAR MÁGICO E INSPIRADOR.

CON 50 HABITACIONES DOBLES, TODAS CON VISTA AL PARQUE, EL HOTEL INVITA A SUS HUÉSPEDES A DESCANSAR Y DESCONECTARSE EN ESPACIOS ACOGEDORES. SU MODERNA CONSTRUCCIÓN, PARA LA CUAL SE USARON MATERIALES NOBLES COMO ENCINAS Y OLMOS, LO HAN TRANSFORMADO EN SINÓNIMO DE ELEGANCIA E INSPIRACIÓN.

EL RESTAURANTE SEQUOIA DESTACA POR SUS PREPARACIONES FRESCAS Y SABROSAS, CON INGREDIENTES ESTACIONALES DE LA ZONA Y DE SU PROPIA HUERTA.

ACTUALMENTE, LAS MAJADAS OFRECE DIFERENTES EXPERIENCIAS EN SU ESTADÍA PARA QUIENES QUIEREN PASAR UNOS DÍAS DE RELAJO A MINUTOS DE LA CIUDAD, COMO TREKKINGS, CABALGATAS, VISITAS A LAS VIÑAS, TALLERES DE COCTELERÍA Y PARRILLA, ENTRE OTROS.

WWW.LASMAJADAS.CL





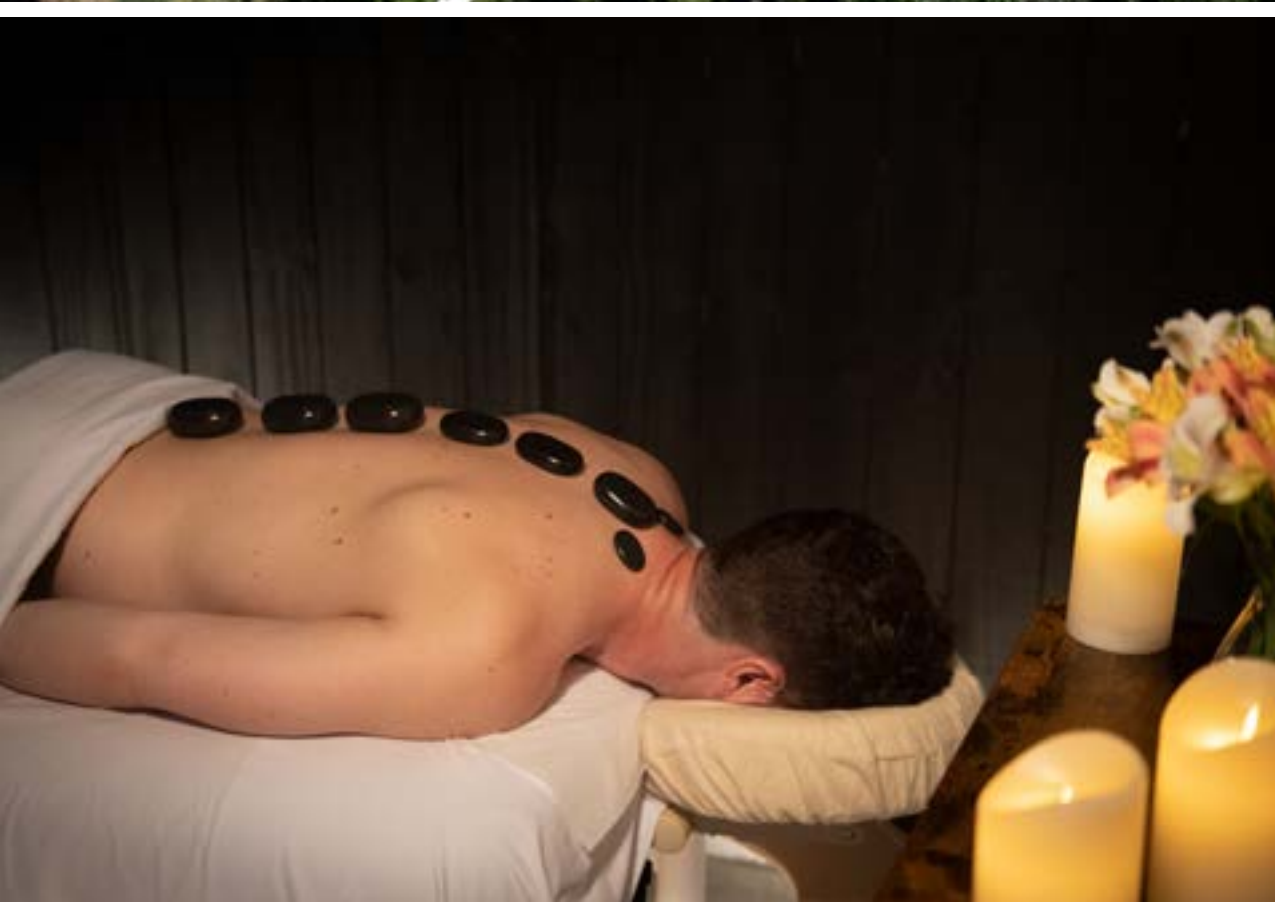





PUYEHUE WELLNESS & SPA RESORT EL 5 ESTRELLAS PARA LA FAMILIA

HOTEL TERMAS DE PUYEHUE WELLNESS & SPA RESORT ES UNO DE LOS PRIMEROS COMPLEJOS 5 ESTRELLAS EN CHILE. A SÓLO 70 KILÓMETROS DE LA CIUDAD DE OSORNO, EN LA REGIÓN DE LOS LAGOS, SE UBICA EMPLAZADO DE MANERA PRIVILEGIADA A LOS PIES DE LA CORDILLERA DE LOS ANDES, DENTRO DEL PARQUE NACIONAL PUYEHUE, SANTUARIO DE LA NATURALEZA NOMBRADO POR LA UNESCO COMO RESERVA DE LA BIOSFERA, QUE CUENTA CON 107.000 HECTÁREAS DE MAJESTUOSOS LAGOS, RÍOS Y BOSQUES. CUENTA CON PISCINAS TERMALES, TANTO TECHADAS COMO AL AIRE LIBRE Y EN ELLAS SE PUEDE DISFRUTAR DE TODAS LAS BONDADES TERAPÉUTICAS Y REVITALIZANTES QUE EL AGUA TERMAL DE ESTA REGIÓN TIENE PARA OFRECER.

CUENTA CON UN SPA RECONOCIDO POR SU VARIEDAD DE MASAJES FACIALES, CORPORALES, RELAJANTES, REESTRUCTURANTES, ENTRE OTROS. TERMAS DE PUYEHUE TIENE PENSADAS ACTIVIDADES PARA TODOS LOS INTEGRANTES DE LA FAMILIA EN CUALQUIER MOMENTO DEL AÑO Y BAJO CUALQUIER CONDICIÓN CLIMÁTICA. ENTRE LAS ACTIVIDADES INDOOR SE PUEDE COMPARTIR EN SU SALÓN DE JUEGOS, UN EXCLUSIVO CLUB KIDS, KARAOKE NOCTURNO O JUGAR EN UNA DE SUS 6 PISTAS DE BOWLING PROFESIONAL. ADEMÁS, CUENTA CON SALAS DE ESCAPE (ÚNICO HOTEL EN CHILE QUE LO TIENE), TOUR HISTÓRICO, MINI GOLF, GIMNASIO, Y ACTIVIDADES LÚDICAS Y EDUCATIVAS PARA NIÑOS. DURANTE LA ÉPOCA ESTIVAL PUEDE DESARROLLAR DIVERSAS ACTIVIDADES, COMO DEPORTES NÁUTICOS, TENIS, CABALGATAS, CICLETADAS, EXCURSIONES AL PARQUE NACIONAL PUYEHUE Y SENDEROS AUTOGUIADOS. WWW.PUYEHUE.CL





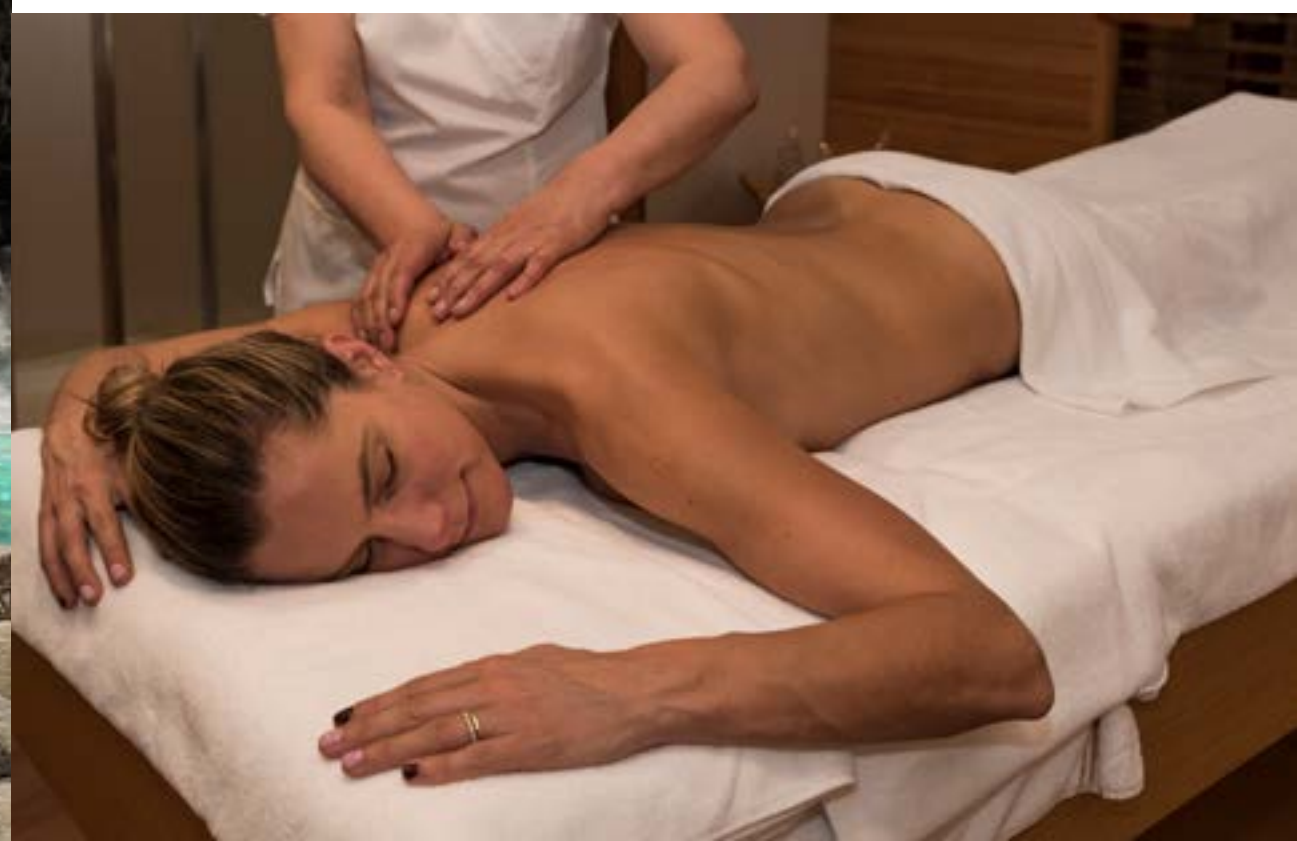





NOI CASA ATACAMA UN OASIS 5 ESTRELLAS

NOI CASA ATACAMA OFRECE UN CÁLIDO Y CÓMODO DESCANSO, RODEADO POR LOS PAISAJES MÁS FASCINANTES DEL NORTE DE CHILE. UN HOTEL QUE SE PREOCUPA DE HACER SENTIR COMO EN CASA A SUS HUÉSPEDES CON UN DISEÑO SUSTENTABLE EN SUS INSTALACIONES. RELÁJATE EN AMBIENTES LUMINOSOS Y ESPACIOSOS, HABITACIONES Y SUITES EXQUISITAMENTE DECORADAS CON LÍNEAS DE DISEÑO QUE RESCATAN LAS TRADICIONES DE UN LUGAR MÁGICO LLENO DE HISTORIAS; SÁBANAS DE 400 HILOS DE ALGODÓN EGIPCIO, ROPA DE CAMA Y TERRAZAS PRIVADAS QUE PERMITEN UN BUEN DESCANSO Y OFRECEN LA POSIBILIDAD DE DISFRUTAR EN LA TRANQUILIDAD DEL DESIERTO.

VEN A DEGUSTAR LOS DELICIOSOS SABORES LOCALES DE NUESTRO RESTAURANT CASA PANIRI, RENUÉVATE GRACIAS A LAS TERAPIAS ALTIPLÁNICAS Y TRADICIONALES DEL SPA EL CHAÑAR O RELÁJATE CON UN PISCO SOUR RICA RICA EN LA PISCINA. CADA UNA DE NUESTRAS HABITACIONES SON ÚNICAS EN ESTILO Y DISEÑO. LAS 22 HABITACIONES Y 23 SUITES DEL HOTEL OFRECEN EL SANTUARIO PERFECTO PARA LOS HUÉSPEDES QUE BUSCAN RELAJARSE EN LA PRIVACIDAD. UN RETIRO ELEGANTE PERO TRANQUILO LO ESPERA. CADA UNA DE LAS HABITACIONES CUENTA CON ROPA DE CAMA DE LUJO, PISOS DE MADERA, UN AMPLIO BAÑO Y UN BALCÓN O TERRAZA PRIVADA CON VISTA A LA PISCINA Y LOS JARDINES.

RESERVAS@NOIHOTELS.COM / WWW.NOIHOTELS.COM / @NOIHOTELS / +562 2432 6800









REMOTA PATAGONIA LODGE UN ICONO DE LA PATAGONIA

REMOTA PATAGONIA LODGE, UN REFUGIO CÁLIDO Y ECOLÓGICO DE CLASE MUNDIAL UBICADO EN PUERTO NATALES, A 1½ HORA DEL PARQUE NACIONAL TORRES DEL PAINE DONDE LOS HUÉSPEDES PUEDEN DISFRUTAR DE UNA EXPERIENCIA AUTÉNTICA Y EXCLUSIVA EN LA PATAGONIA. EL DISEÑO DEL LODGE ESTÁ INSPIRADO EN LOS GALPONES DE ESQUILA PATAGÓNICOS CON EL PROPÓSITO DE QUE LOS HUÉSPEDES VIVAN Y SIENTAN PATAGONIA INCLUSO DESDE EL INTERIOR. CUENTA CON 72 HABITACIONES SUPERIORES, AMPLIAS ÁREAS DE ESTAR, PISCINA CLIMATIZADA, SAUNA, TINAS DE AGUAS CALIENTES, BAR, SALONES Y UN RESTAURANTE CON LA MEJOR GASTRONOMÍA DE LA REGIÓN.

REMOTA SE ENORGULLECE DE OFRECER LAS MEJORES EXCURSIONES EN PATAGONIA, TANTO DENTRO COMO FUERA DEL PARQUE NACIONAL, RESULTADO DE 14 AÑOS DE EXPERIENCIA, LA DEDICADA ATENCIÓN DE GUÍAS Y EL DISEÑO DE CADA ACTIVIDAD. DESTACAN 2 PROGRAMAS TODO INCLUIDO: EN EL PROGRAMA SOFT SE REALIZAN ACTIVIDADES TRADICIONALES DE BAJA INTENSIDAD FÍSICA Y DONDE SIN IMPORTAR LA EDAD SE PUEDE DISFRUTAR DE UNA EXPERIENCIA DE NATURALEZA ÚNICA. EN EL PROGRAMA ADVENTURE SE REALIZAN ACTIVIDADES QUE REQUIEREN DE UN ESFUERZO Y ACTIVIDAD FÍSICA MAYOR, PENSADAS PARA AQUELLOS DONDE LA AVENTURA ES UN DESAFÍO. TAMBIEN TIENE LA OPCIÓN DE ALOJAMIENTO CON DESAYUNO, MEDIA PENSIÓN, Y TRASLADOS PRIVADOS. WWW.REMOTAHOTEL.COM



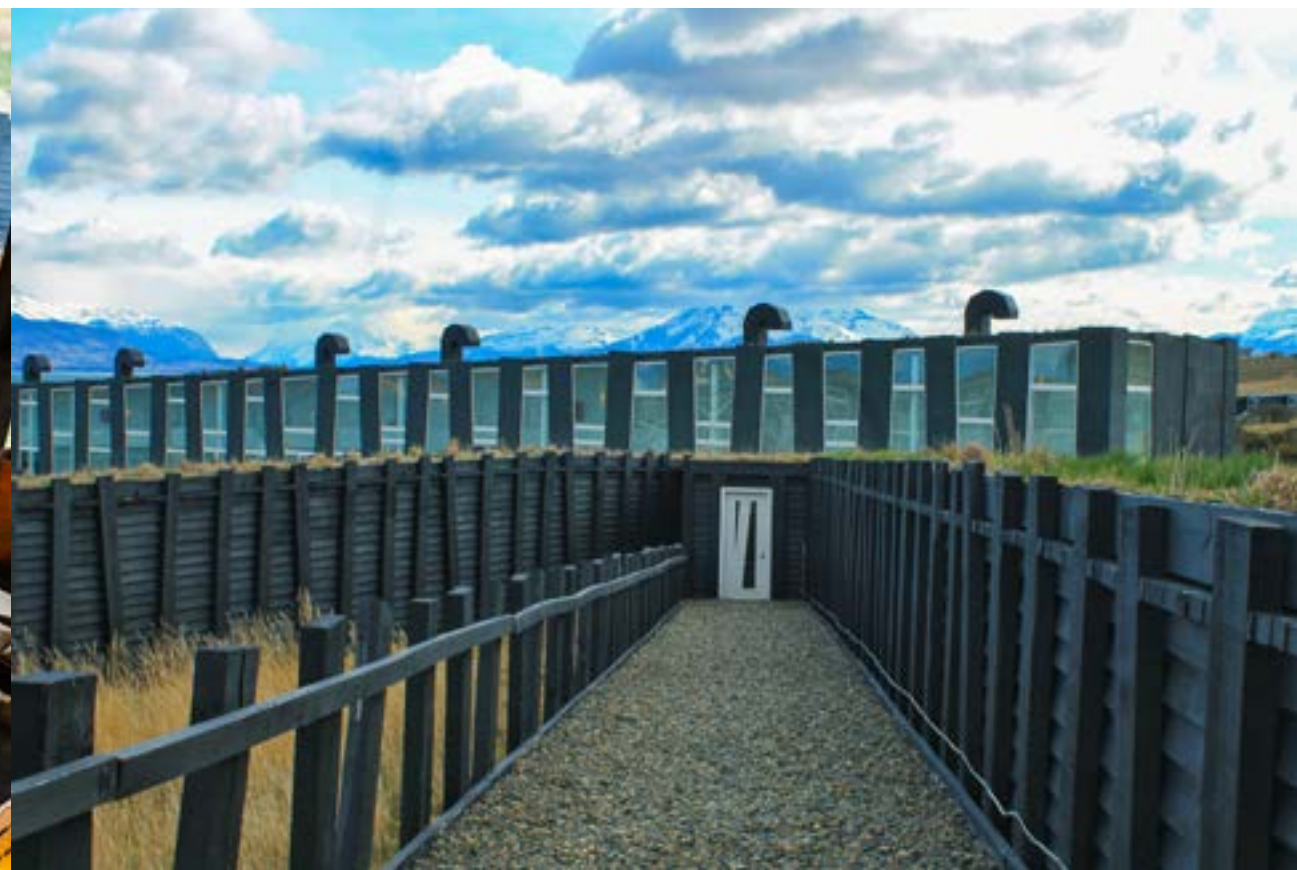







HOTEL CASA ZAPALLAR EL LUJO DE SENTIRSE EN CASA

HOTEL CASA ZAPALLAR OFRECE UNA EXPERIENCIA ÚNICA DONDE LA TRADICIÓN Y LA MODERNIDAD SE COMBINAN PARA CREAR UN ESPACIO ACOGEDOR Y SOFISTICADO. SU ARQUITECTURA SORPRENDEnte, CON ABUNDANTE LUZ, AGUA Y PIEDRAS, JUNTO CON MADERAS DEL SUR, OBJETOS ÚNICOS Y ALFOMBRAS TEJIDAS A MANO, APORTAN CALIDEZ A LA DECORACIÓN.

ESTE HOTEL ES UN REFUGIO DE CALMA QUE SEDUCE Y SORPRENDE. LA GASTRONOMÍA MARÍTIMA Y CASERA, JUNTO CON LOS DETALLES, HACEN DE CADA ESTANCIA UNA EXPERIENCIA INOLVIDABLE. LOS HUÉSPEDES PUEDEN DISFRUTAR NO SOLO DE LAS HABITACIONES, SINO TAMBIÉN DE LOS ESPACIOS COMUNES QUE INVITAN AL CONFORT. LAS TERRAZAS SON IDEALES PARA CONVERSAR, CELEBRAR EN FAMILIA O AMIGOS, ACOMPAÑADOS POR EL SUAVE RUMOR DEL AGUA MIENTRAS SE DISFRUTA DE UN CAFÉ O UNA COMIDA.

PARA QUIENES BUSCAN SOL, HAY UNA TERRAZA CON PISCINA QUE OFRECE VISTAS PANORÁMICAS DEL CIELO Y LAS ESTRELLAS POR LA NOCHE. EN EL INTERIOR, NUESTRA CASA CUENTA CON UN ACOGEDOR SALÓN COMEDOR DE ESTILO CLÁSICO MODERNO, UNA BIBLIOTECA CON CHIMENEA Y PARTE DE LA COLECCIÓN PRIVADA DE OBJETOS ÚNICOS DE PEDRO “CHOCLO” ERIWEIN, EL AMIGO Y ANTICUARIO QUE HABITÓ ESTE MÁGICO LUGAR ANTERIORMENTE.

NUESTRA COCINA SOSTENIBLE SE BASA EN PRODUCTOS LOCALES Y DE TEMPORADA, TRABAJANDO DE FORMA COLABORATIVA CON PEQUEÑAS FAMILIAS DEDICADAS A LA TIERRA, EL MAR, LA DESTILACIÓN, LA FERMENTACIÓN, LA PANADERÍA, LA APICULTURA Y LA MADURACIÓN DE ALIMENTOS. EN NUESTRA CASA LA SEGURIDAD ALIMENTARIA, LA COMIDA BALANCEADA Y EL GOZAR SON LA BASE DE NUESTRA EXPERIENCIA GASTRONÓMICA; UN PATRIMONIO CULTURAL AL SERVICIO DE QUIENES NOS VISITAN.

TE INVITAMOS A DISFRUTAR DE LA CALIDEZ DE NUESTRO HOTEL, DONDE PODRÁS SENTIRTE COMO EN CASA.

WWW.HOTELERACASACHILE.CL









EXPLORA TORRES DEL PAINE EN EL CORAZÓN DE LA PATAGONIA

TORRES DEL PAINE ES UN MAJESTUOSO PARQUE NACIONAL UBICADO EN EL EXTREMO SUR DE LA PATAGONIA CHILENA. ES UN LUGAR QUE ATESORA UNA DIVERSIDAD DE PAISAJES IMPRESIONANTES QUE SE EXTIENDEN DESDE EXTENSAS PAMPAS HASTA IMPONENTES MONTAÑAS DE GRANITO, LAGOS DE COLOR TURQUESA, GLACIARES, VALLES VÍRGENES Y BOSQUES MILENARIOS.

NUESTRO LODGE OFRECE UNA EXPERIENCIA EXCEPCIONAL DE EXPLORACIÓN Y CONFORT EN UNO DE LOS LUGARES MÁS IMPACTANTES DE LA NATURALEZA. UBICADO EN EL CORAZÓN DEL PARQUE NACIONAL ES UN REFUGIO DE LUJO QUE COMBINA LA BELLEZA SALVAJE DEL ENTORNO CON COMODIDADES DE PRIMER NIVEL. DESDE SU PRIVILEGIADA UBICACIÓN, ESTE HA SIDO DISEÑADO PARA BRINDAR UNA CONEXIÓN AUTÉNTICA CON LA NATURALEZA.

WWW.EXPLORA.COM

[@EXPLORATRAVEL](https://www.instagram.com/exploratravel)









NOI PUMA LODGE UN REFUGIO DE MONTAÑA EN MEDIO DE LA CORDILLERA DE LOS ANDES

LUEGO DE AVENTURARSE EN UN CAMINO DE MONTAÑA A TRAVÉS DE UN 4X4 SE LLEGA A NOI PUMA LODGE, UN REFUGIO DE MONTAÑA QUE CUENTA CON 24 HABITACIONES Y 2 DEPARTAMENTOS QUE PERMITEN DISFRUTAR DE UNA ESPECTACULAR VISTA DE LA CORDILLERA DE LOS ANDES QUE COMBINA LA COMODIDAD Y EL CONFORT IDEAL PARA UNA DESCONEXIÓN DE LUJO EN MEDIO DE LA NATURALEZA.

EL HOTEL POSEE HOT TUBS AL AIRE LIBRE, UN ESPECTACULAR SPA CON SAUNA SECO Y A VAPOR CON TRATAMIENTOS Y TERAPIAS QUE DESPIERTAN LOS SENTIDOS Y REVITALIZAN EL ALMA Y CUERPO, GIMNASIO, PISCINA, SALA DE JUEGOS PARA ADULTOS Y NIÑOS, CAVA DE VINOS Y UN RESTAURANT QUE RECORRE CHILE A TRAVÉS DE SUS PREPARACIONES. NOI PUMA LODGE ES EL DESTINO PERFECTO PARA QUIÉN BUSCA UNA ESCAPADA DE DESCONEXIÓN, AVENTURA Y DISTINTAS EXCURSIONES, TREKKING Y CABALGATAS PARA MARAVILLARSE CON LOS PAISAJES ENTRE CIPRESES Y BOSQUE NATIVO. ADEMÁS ES UN REFUGIO QUE DURANTE LA TEMPORADA INVERNAL SE PUEDE REALIZAR HELISKI EN LAS PENDIENTES CON NIEVES VÍRGENES DE LA REGIÓN.

RESERVAS@NOIHOTELS.COM / WWW.NOIHOTELS.COM / [@NOIHOTELS](https://www.instagram.com/NOIHOTELS) / +562 2432 6800









Cada café Starbucks®
se prepara con los
estándares más altos.
Los tuyos.

Te prometemos perfección. Si tu café no está exactamente como te gusta, lo prepararemos hasta que así sea.

